Уважаемые родители (законные представители) и студенты!

В целях предотвращения распространения новой коронавирусной инфекции, руководствуясь Распоряжениями Губернатора Курской области от 10.03.2020 № 60-рг «О введении режима повышенной готовности», от 18.03.2020 № 68-рг «О внесении изменений в распоряжение Губернатора Курской области от10.03.2020 № 60-рг «О введении режима повышенной готовности», с 23 марта 2020 года в Курском педагогическом колледже осуществляется реализация образовательных программ с применением электронного обучения и дистанционных образовательных технологий, в том числе и по индивидуальным учебным планам. **Приказ по Колледжу от 20.03.2020 г. №103.** «Об организации образовательной деятельности в ОБПОУ «Курский педагогический колледж» по реализации образовательных программ среднего профессионального образования, дополнительного профессионального образования и дополнительных общеобразовательных программ в условиях распространения новой коронавирусной инфекции».

С 23 марта 2020 года посещение Колледжа обучающимися временно приостановлено. По вопросам организации обучения можно обращаться к классным руководителям, заместителям директора, а также по телефонам горячей линии

Колледж: 8(4712) 58-79-51
8(4712) 58-79-50

Министерство просвещения России и Рособрнадзор (по вопросам среднего профессионального образования):
+7 (977) 978-29-69
+7 (977) 978-30-31

Приостановлен прием граждан с 23 марта 2020 года, рекомендуется направлять обращения в администрацию колледжа по следующим каналам: почтовым отправлением (305004, Курская область, г. Курск, ул. Карла Маркса д.2), электронную почту kurskpk@yandex.ru , устно по телефонам: 58-79-51, 58-79-50 (устное консультирование, информирование по рассмотрению обращений)

Электронные ресурсы

1. Вебинарные платформы (webinar.ru; mirapolis; iSpring Learn и др.).
2. Социальные сети (facebook, ВКонтакте, Twitter и др.).
3. Чаты, форумы.
4. Мессенджеры (WhatsApp, Viber, Skype и др.)

Онлайн-ресурсы для дистанционного обучения

1. Образовательные ресурсы Академии Ворлдскиллс Россия
https://worldskillsacademy.ru/#/programs
2. Интернет-портал Московского среднего профессионального образования
https://spo.mosmetod.ru/

3. Федеральный центр электронных образовательных ресурсов http://fcior.edu.ru
4. Российская электронная школа. https://resh.edu.ru
5. Московская электронная школа. https://uchebnik.mos.ru/catalogue
6. Площадка Образовательного центра «Сириус». https://edu.sirius.online
7. Платформа «Цифровой колледж». https://e-learning.tspk-mo.ru/mck/
8. Портал дистанционного обучения. Интерактивные курсы. https://do2.rcokoit.ru
9. Интернет урок. Библиотека видеоуроков. https://interneturok.ru
10. ЯКласс. Видеоуроки и тренажеры. https://www.yaklass.ru
11. Образовательная платформа «Юрайт» https://urait.ru/news/1064
12. СПО в ЭБС Знаниум https://new.znanium.com/collections/basic

Педагогам

Минпросвещения России разработало методические рекомендации по реализации программ начального общего, основного общего, среднего общего, среднего профессионального образования и дополнительных общеобразовательных программ с использованием электронного обучения и дистанционных образовательных технологий. Ссылка на документ: https://docs.edu.gov.ru/id1792

Всем участникам образовательного процесса обучающимся, родителям, педагогам настоятельно рекомендуем не посещать торговые центры, парки, кафе и другие общественные места. При организации дистанционного обучения руководствоваться следующими рекомендациями:

КАК ОРГАНИЗОВАТЬ ДИСТАНЦИОННОЕ ОБУЧЕНИЕ

МЕТОДИЧЕСКОЕ ПОСОБИЕ ДЛЯ ПЕДАГОГОВ

01 ШАГ — ВЫБРАТЬ УДОБНУЮ ДЛЯ ВАС ОНЛАЙН-ПЛАТФОРМУ

- Школьный портал
- Образовательная онлайн-платформа
- Социальные сети

02 ШАГ — СОСТАВИТЬ РАСПИСАНИЕ ЗАНЯТИЙ НА КАЖДЫЙ УЧЕБНЫЙ ДЕНЬ

- В соответствии с учебным планом по каждой дисциплине
- Дифференцируя по классам и сокращая время проведения урока **до 30 минут**

ВАЖНО!

- **Планировать свою деятельность с учетом системы дистанционного обучения**
- **Создавать простейшие нужные для обучающихся задания**

03 ШАГ — ИНФОРМИРОВАТЬ ОБУЧАЮЩИХСЯ И ИХ РОДИТЕЛЕЙ О ПРЕДСТОЯЩЕМ ДИСТАНЦИОННОМ ОБУЧЕНИИ

- Предоставить ссылки на ресурсы, где будет проходить обучение
- Ознакомить с расписанием занятий
- Предоставить график проведения текущего и итогового контроля по учебным дисциплинам
- Информировать об организации ежедневного мониторинга фактического присутствия обучающихся

04 ШАГ — ОБРАТНАЯ СВЯЗЬ

- Дополнительные «точечные» консультации для тех, кто не разобрал материал
- Выражать свое отношение к работам обучающихся в виде текстовых или аудиорецензий, устных онлайн-консультаций

Задать вопрос об организации дистанционного обучения, получить методическую поддержку можно по телефону горячей линии

+7 800 200 91 85

На связи лучшие учителя, методисты и сотрудники федеральных профильных институтов

ОБУЧЕНИЕ НА ДОМУ: ПРОСТО И ЭФФЕКТИВНО!

ИНСТРУКЦИЯ ДЛЯ РОДИТЕЛЕЙ

КАК ПЕРЕЙТИ НА ДОМАШНЕЕ ОБУЧЕНИЕ? ВСЁ ОЧЕНЬ ПРОСТО!

01 ШАГ — ОБСУДИТЬ И СОГЛАСОВАТЬ ФОРМАТ ДИСТАНЦИОННОГО ОБУЧЕНИЯ С РУКОВОДСТВОМ ШКОЛЫ И УЧИТЕЛЯМИ

Формат дистанционного обучения определяется школой и может отличаться в зависимости от региона РФ

02 ШАГ — СОЗДАЙТЕ ЧАТ С ПРЕПОДАВАТЕЛЕМ

Для того чтобы процесс дистанционного обучения был эффективным, необходимо получать обратную связь от учителей. Самый удобный вариант – создать чаты с преподавателями в популярных мессенджерах или социальных сетях

03 ШАГ — ИСПОЛЬЗУЙТЕ РЕКОМЕНДОВАННЫЕ ИНТЕРНЕТ-РЕСУРСЫ

Минпросвещения России рекомендует использовать следующие бесплатные ресурсы:

- «Российская электронная школа»
- «Московская электронная школа»
- Портал «Билет в будущее»
- «Молодые профессионалы (Ворлдскиллс Россия)»
- Образовательный центр «Сириус»
- Всероссийский открытый урок - проект по ранней профориентации школьников «ПроекТОрий»
- Всероссийский образовательный проект «Урок цифры»

04 ШАГ — ПОЗВОНИТЕ ПО ГОРЯЧЕЙ ЛИНИИ

При возникновении вопросов или проблем, связанных с переходом на дистанционное обучение. Вы всегда можете позвонить на горячую линию для родителей и учителей

+7 800 200 91 85

ВАЖНО! **Эффективно выстроить дистанционный учебный процесс возможно с помощью** [illegible] **, созданной Сбербанком. Обсудите этот вопрос с руководством школы**

ЛУЧШИЕ ОНЛАЙН-РЕСУРСЫ ДЛЯ ДИСТАНЦИОННОГО ОБУЧЕНИЯ

«РОССИЙСКАЯ ЭЛЕКТРОННАЯ ШКОЛА»
Интерактивные уроки по всему школьному курсу с 1-го по 11-й класс лучших учителей страны

Сайт
resh.edu.ru

«МОСКОВСКАЯ ЭЛЕКТРОННАЯ ШКОЛА»
Широкий набор электронных учебников и тестов, интерактивные сценарии уроков

Сайт
mos.ru/city/projects/mesh

«БИЛЕТ В БУДУЩЕЕ»
Профориентационный портал с видеоуроками и расширенными возможностями тестирования и погружения в различные специальности и направления подготовки

Сайт
bilet-help.worldskills.ru

«МОЛОДЫЕ ПРОФЕССИОНАЛЫ (Ворлдскиллс Россия)»
Портал официального оператора международного движения WorldSkills International

Сайт
worldskills.ru

ОБРАЗОВАТЕЛЬНЫЙ ЦЕНТР «СИРИУС»
Онлайн-курсы, объединённые единой методической концепцией, от ведущих преподавателей страны

Сайт
edu.sirius.online

ТЕЛЕКАНАЛ МОСОБРТВ
Первое познавательное телевидение, где школьное расписание и уроки представлены в режиме прямого эфира

Сайт
mosobr.tv

«УРОК ЦИФРЫ»
Всероссийский образовательный проект, который позволяет школьникам, не выходя из дома, знакомиться с основами цифровой экономики, цифровых технологий и программирования

Сайт
урокцифры.рф

Уроки «ПроеКТОриЯ»
Онлайн-уроки по профессиональной навигации знакомят школьников с передовыми индустриями и перспективными профессиями

Сайт
proektoria.online

ЛУЧШИЕ ОНЛАЙН-РЕСУРСЫ ДЛЯ ДИСТАНЦИОННОГО ОБУЧЕНИЯ

«ЯКЛАСС»
Портал поможет учителям проверить, как ученики усвоили материал

Сайт
yaklass.ru

«УЧИ.РУ»
Интерактивные курсы по основным предметам и подготовке к проверочным работам, тематические вебинары по дистанционному обучению

Сайт
uchi.ru

«ЯНДЕКС.УЧЕБНИК»
Содержит более 35 тыс. заданий разного уровня сложности по русскому и математике для школьников 1–5-х классов

Сайт
education.yandex.ru

ОНЛАЙН-ПЛАТФОРМА «МОИ ДОСТИЖЕНИЯ»
Широкий выбор диагностик для учеников с 1-го по 11-й класс по школьным предметам и различным тематикам

Сайт
myskills.ru

ПЛАТФОРМА НОВОЙ ШКОЛЫ, СОЗДАННАЯ СБЕРБАНКОМ
Позволяет выстроить эффективный дистанционно-учебный процесс

Сайт
pcbl.ru

«ОЛИМПИУМ»
Платформа для проведения олимпиад и курсов

Сайт
olimpium.ru

СОЦСЕТИ
Популярные соцсети «ВКонтакте» и «Одноклассники» обладают всеми необходимыми техническими возможностями и инструментами для организации дистанционного обучения

ОРГАНИЗАЦИЯ УЧЕБНОГО ПРОЦЕССА В ДОМАШНЕЙ ОБСТАНОВКЕ: КОМФОРТНО И ПРОСТО!

ГЛАВНОЕ – РАБОЧЕЕ МЕСТО!

Правильное освещение: свет должен падать на клавиатуру сверху (люминесцентные лампочки использовать нежелательно)

Проветривайте помещение, где занимается ребёнок, устраивайте физкультминутки

Рабочий стол рядом с окном. Естественное освещение важно для здоровья!

Создайте комфортную среду во время уроков. Например, работающий телевизор будет мешать занятиям

Достаточное пространство для письменной работы и занятий за компьютером

Технические средства на расстоянии вытянутой руки

Оборудование должно быть недоступно домашним животным

Спина должна быть ровной!

ПОЛЕЗНЫЕ СОВЕТЫ

Наблюдайте за работой ребёнка на компьютере

Старайтесь снижать зрительную нагрузку ребёнка при работе с компьютером

Обязательно контролируйте время работы ребёнка на компьютере. Перерывы необходимо устраивать через каждые 15-20 минут

ВАЖНО!

Небольшой вес и размер компьютерного оборудования

20 см

1,5 кг

СЛЕДИТЕ ЗА ЗДОРОВЬЕМ!

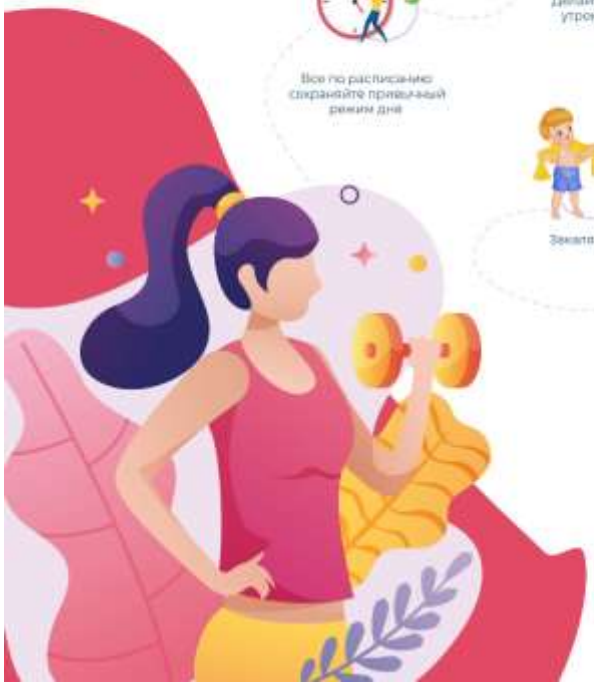

Все по расписанию: сохраняйте привычный режим дня

Делайте гимнастику утром и вечером

Регулярно проветривайте квартиру и делайте влажную уборку

Закаляйтесь

Ешьте свежие фрукты и овощи

После прогулок мойте руки, полощите горло, промывайте нос

Ограничьте посещение людных мест

Следите за временем пребывания ребенка за компьютером (перерыв каждые 15 – 20 минут)

https://edu.gov.ru/distance